

Section AC n°271 - Avenue Pierre de COUBERTIN
 Propriété de la Commune de AULNAT

Plan de bornage de division

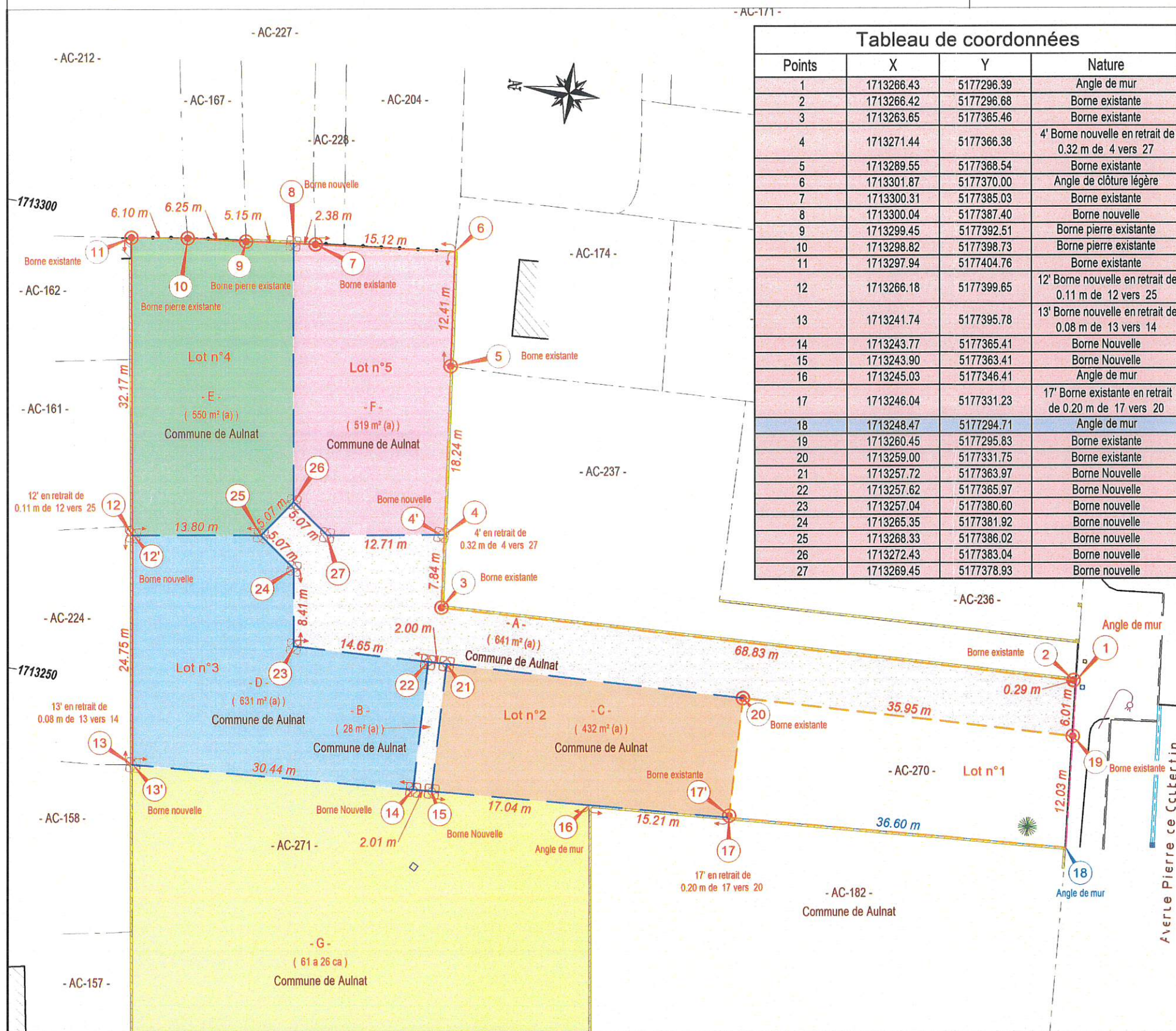

Points	X	Y	Nature
1	1713266.43	5177296.39	Angle de mur
2	1713266.42	5177296.68	Borne existante
3	1713263.65	5177365.46	Borne existante
4	1713271.44	5177366.38	4' Borne nouvelle en retrait de 0.32 m de 4 vers 27
5	1713289.55	5177368.54	Borne existante
6	1713301.87	5177370.00	Angle de clôture légère
7	1713300.31	5177385.03	Borne existante
8	1713300.04	5177387.40	Borne nouvelle
9	1713299.45	5177392.51	Borne pierre existante
10	1713298.82	5177398.73	Borne pierre existante
11	1713297.94	5177404.76	Borne existante
12	1713266.18	5177399.65	12' Borne nouvelle en retrait de 0.11 m de 12 vers 25
13	1713241.74	5177395.78	13' Borne nouvelle en retrait de 0.08 m de 13 vers 14
14	1713243.77	5177365.41	Borne Nouvelle
15	1713243.90	5177363.41	Borne Nouvelle
16	1713245.03	5177346.41	Angle de mur
17	1713246.04	5177331.23	17' Borne existante en retrait de 0.20 m de 17 vers 20
18	1713248.47	5177294.71	Angle de mur
19	1713260.45	5177295.83	Borne existante
20	1713259.00	5177331.75	Borne existante
21	1713257.72	5177363.97	Borne Nouvelle
22	1713257.62	5177365.97	Borne Nouvelle
23	1713257.04	5177380.60	Borne nouvelle
24	1713265.35	5177381.92	Borne nouvelle
25	1713268.33	5177386.02	Borne nouvelle
26	1713272.43	5177383.04	Borne nouvelle
27	1713269.45	5177378.93	Borne nouvelle

Désignation cadastrale	Lot n°2	Lot n°3	Lot n°4	Lot n°5	Voiries	Partie conservée
AC-271	A				641 m ² (a)	
	B				28 m ² (a)	
	C	432 m ² (a)				
	D		631 m ² (a)			
	E			550 m ² (a)		
	F				519 m ² (a)	
	G					61 a 26 ca
Superficie Totale	432 m²	631 m²	550 m²	519 m²	669 m²	61 a 26 ca

Accord sur la division - Date et signature

Commune D'Aulnat

Le Géomètre Expert

	Ligne divisoire
	Limite Connue
	Délimitation du Domaine Public
	Mur
	Façade Bâtiment
	Clôture
	Angle de mur
	Borne existante
	Point de rétablissement
	Sommet de limite